

RELATÓRIO DE ENTREGA DE OBRA

Implantação da Passarela Tigrão - km 228 + 774 – Município de São Paulo, BR-116/SP

- **Concessionária:** Concessionária do Sistema Rodoviário Rio – São Paulo S.A. – “CCR RioSP”.
- **Rodovia:** BR-101/BR-116
- **Trecho:** Rio de Janeiro / São Paulo
- **Extensão:** 625,8 km

Santa Isabel/SP

Junho de 2024

Rev. 01

Sumário

1.	Apresentação do Relatório.....	3
2.	Informações da Concessão.....	4
3.	Mapa do Sistema Rodoviário.....	4
4.	Informações PER e Localização da Obra.....	5
5.	Principais Peças do(s) Processo(s) Administrativo(s) Relativos à Obra.....	5
6.	Memorial Descritivo.....	6
7.	Cronograma da Obra.....	7
8.	Registro Fotográfico.....	8
9.	Certificado de Inspeção.....	11
10.	Conclusão.....	12

1. Apresentação do Relatório

Com base Resolução nº 6.000, de 01/07/2023, este relatório tem como objetivo apresentar, de forma clara e objetiva, os serviços realizados decorrentes da obra de **Implantação da Passarela P24 Tigrão km 228+774, no município de São Paulo da rodovia BR-116/SP**, concluída efetivamente em **29/02/2024**, bem como os principais documentos inerentes a sua aprovação - processo SEI nº 50500.068900/2023-96, em cumprimento com as obrigações previstas no Programa de Exploração da Rodovia – PER para o 2º ano da Concessão (29/02/2024).

Processo: 50500.068900/2023-96

PER: Item 3.2.1.2.P

Prazo de Conclusão: 2º ano de concessão (29/02/2024)

Descrição da Obra: Implantação de Passarela

Localização: km 228+774 da BR-116/SP, município de São Paulo/SP

2. Informações da Concessão

 DADOS CONTRATUAIS	
Concessionária	Concessionária do Sistema Rodoviário Rio – São Paulo S.A. – “CCR RioSP”
Contrato	Edital nº 03/2021
Escopo do Contrato	Exploração da infraestrutura e da prestação do serviço público de recuperação, operação, manutenção, monitoração, conservação, implantação de melhorias, ampliação de capacidade e manutenção do nível de serviço do Sistema Rodoviário, no prazo e nas condições previstas no Contrato e no PER, segundo o Escopo, os Parâmetros de Desempenho e os Parâmetros Técnicos estabelecidos.
Assinatura do Contrato	28/01/2022
Início da Concessão	01/03/2022
Rodovia	BR-101/116
Trecho	São Paulo / Rio de Janeiro
Extensão (km)	625,8 km
Prazo	30 anos

Figura 1 – Informações do Contrato de Concessão

3. Mapa do Sistema Rodoviário



Figura 2 – Mapa do Sistema Rodoviário da Concessão

4. Informações PER e Localização da Obra

Item PER	Rodovia	UF	km	Latitude	Longitude	Sentido	Ano Conclusão	Ano Conclusão
			Inicial	Inicial	Inicial		Previsto	Realizado
3.2.1.2 P	BR-116	SP	228+774	23° 30' 37,71" S	46° 34' 26,92" O	PNS	2º	2º

Figura 3 – Informações PER

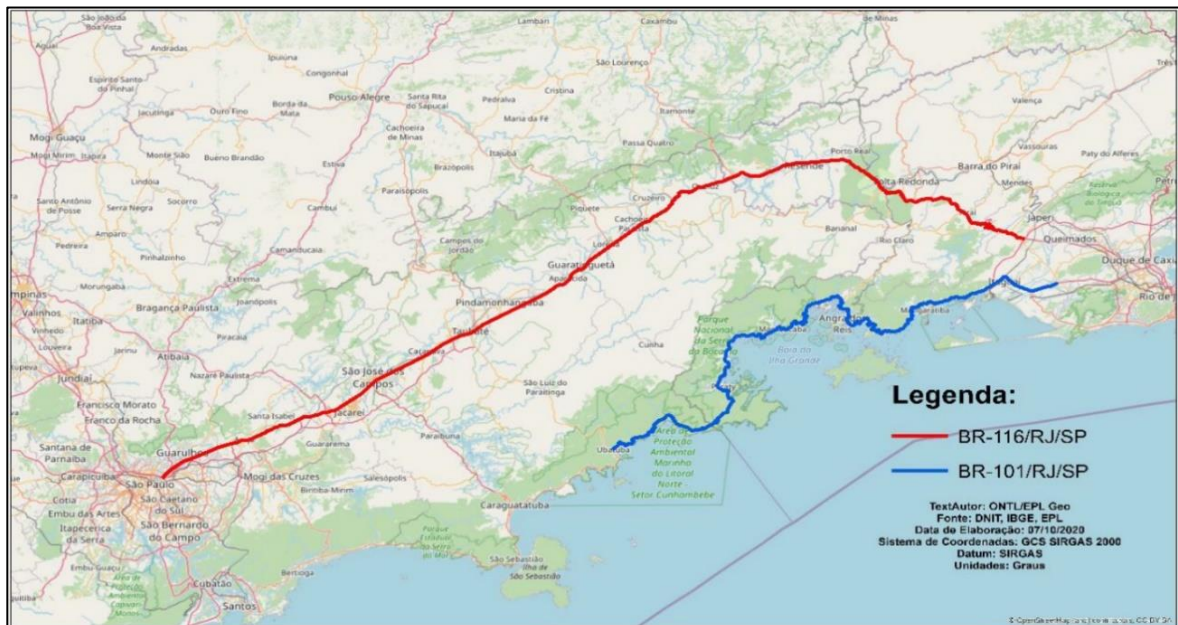

Figura 4 – Localização da obra

5. Principais Peças do(s) Processo(s) Administrativo(s) Relativos à Obra

Processo SEI	50500.068900/2023-96	
Não Objeção Anteprojeto	03/10/2023	32684/2023/CPROJ/GEENG/SUOD/DIR-ANTT
Executivo "Apresentado"	17/01/2024	1222/2024/CPROJ/GEENG/SUOD/DIR-ANTT
Autorização Serviços Iniciais	10/10/2024	33526/2023/COPER/GEGER/SUOD/DIR-ANTT
Autorização de Início de Obras n.	19/01/2024	n.º 159/2024 (SEI 21464843)

6. Memorial Descritivo

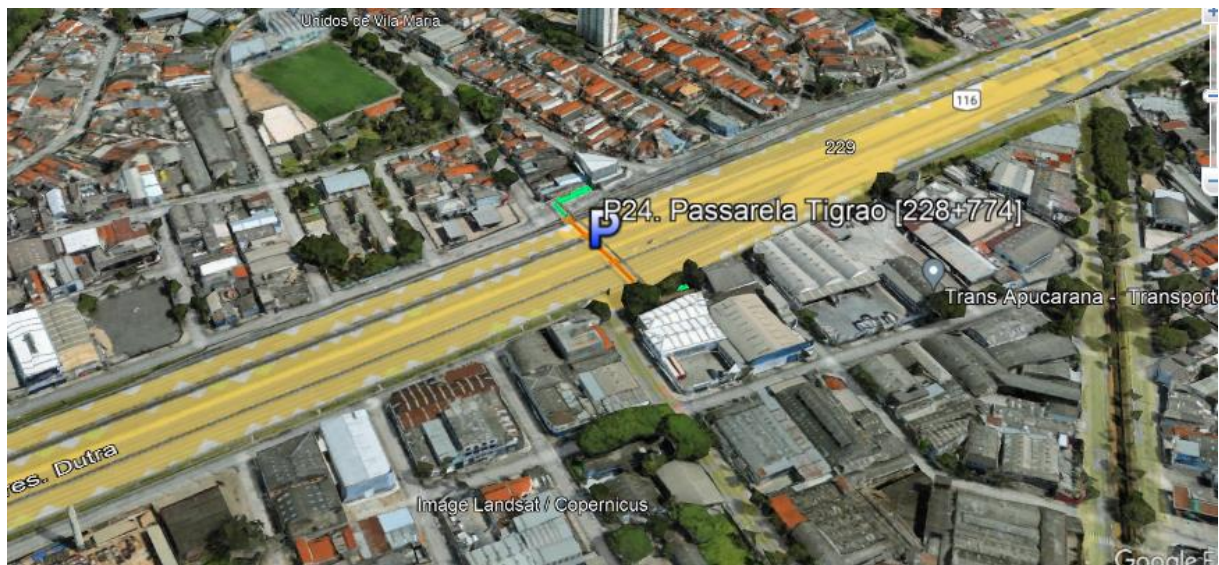
A Passarela Tigrão constitui dos elementos descritos abaixo:

- Fundação em 42 estacas pré-moldadas sendo 38 HC330 até 43Tf e 4 estacas HC280 até 15Tf com comprimento previsto de até 13m blocos de concreto armado.
- 10 Pilares em concreto armado com comprimento de até 9,5m, 2 vigas de travessia sendo V4 com 13,74m e V5 12,50m de comprimento, concreto protendido.
- Guarda-corpo metálico, fabricado com barras chatas e tubos metálicos.
- Telamento metálico galvanizado, instalado no vão central das vigas de travessia com extensão de cerca de 102,0m com aplicação de pintura.
- Instalação de piso tátil;
- Instalação de trava motos nas saídas das rampas.

7. Cronograma da Obra

ITEM	DESCRIÇÃO	KM PROJ INICIAL	KM PROJ FINAL	ANO PER	PESO	STATUS	Acum até Final Ano 1	jul/23	ago/23	set/23	out/23	nov/23	dez/23	jan/24	fev/24	Ano 2 até fev/24	Acum até fev/24
	BR-116/SP - RMSP - LOTE 1				2,00%	PLANEJADO	0,00%	0,00%	2,00%	4,00%	8,00%	14,00%	40,00%	30,00%	2,00%	100,00%	100,00%
3.2.1.2.P	Passarelas (BR-116/SP)	228+774	228+774	2º	2,00%	CONCLUÍDO	0,00%	0,00%	0,00%	0,00%	0,00%	18,10%	18,45%	37,20%	26,25%	100,00%	100,00%
4.1	SERVIÇOS PRELIMINARES				10,00%	CONCLUÍDO	0,00%	0,00%	0,00%	0,00%	0,00%	88,00%	12,00%	0,00%	0,00%	100,00%	100,00%
4.2	DEMOLIÇÕES/ADEQUAÇÕES				25,00%	CONCLUÍDO	0,00%	0,00%	0,00%	0,00%	0,00%	28,00%	43,00%	29,00%	0,00%	100,00%	100,00%
4.3	INFRA-ESTRUTURA				25,00%	CONCLUÍDO	0,00%	0,00%	0,00%	0,00%	0,00%	0,00%	0,00%	100,00%	0,00%	100,00%	100,00%
4.4	MESO-ESTRUTURA				5,00%	CONCLUÍDO	0,00%	0,00%	0,00%	0,00%	0,00%	14,00%	38,00%	31,00%	17,00%	100,00%	100,00%
4.5	SUPERESTRUTURA				20,00%	CONCLUÍDO	0,00%	0,00%	0,00%	0,00%	0,00%	8,00%	23,00%	17,00%	52,00%	100,00%	100,00%
4.6	SERVIÇOS COMPLEMENTARES				15,00%	CONCLUÍDO	0,00%	0,00%	0,00%	0,00%	0,00%	0,00%	0,00%	0,00%	100,00%	100,00%	100,00%

8. Registro Fotográfico



Travessia

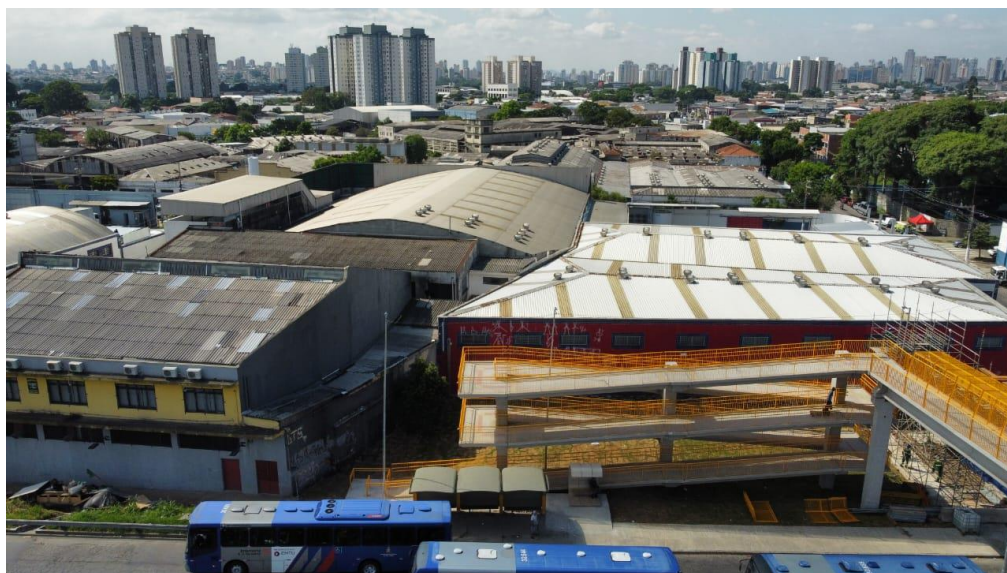

Rampa Norte



Rampa Sul



Rampa Norte



Telamento Travessia



Iluminação

9. Certificado de Inspeção



CERTIFICADO DE INSPEÇÃO

Nº 17.22.16-0



Solicitante: CONCESSIONARIA DO SISTEMA RODOVIARIO RIO - SÃO PAULO S.A

Endereço: Rodovia Presidente Dutra - Morro Grande - Santa Isabel - SP - 07500-000

CNPJ: 44.319.688/0001-42

Contrato de concessão: 03/2021

Contrato de inspeção: 4600066603

Obra de Infraestrutura: Execução dos serviços de Inspeção Acreditada de Obras da Passarela P24 Tigrão km 228+774 BR116/SP

A PA INSPEÇÕES OIA-0010 declara aprovado por inspeção realizada em conformidade com os requisitos da Portaria Inmetro nº 367 de 20/12/2017, na execução das obras relacionadas abaixo. A inspeção foi elaborada em conformidade às normas vigentes, que estão relacionadas nos relatórios parciais de inspeção, específicos para cada disciplina avaliada.

Relação das disciplinas avaliadas e aprovadas

ITEM	DESCRIÇÃO	DATA DE APROVAÇÃO
1	Serviços Preliminares - Mobilização de Obra	17/06/2024
2	Estruturas - Armação	29/11/2023
3	Estruturas - Formas e pre concretagem	04/12/2023
4	Estruturas - Estaca Cravada	06/11/2023
5	Estruturas - Fomecimento e montagem de estruturas metálicas	18/06/2024
6	Estruturas - Estrutura pré moldada de concreto dos Pilares Finais	18/06/2024
7	Estruturas - Estrutura pré moldada de concreto das Rampas e Patamares	18/06/2024
8	Inspeção Final de OBRA	18/06/2024

Este certificado está vinculado ao relatório de inspeção 17.22.16-00 Aprovado em 20/06/2024

Declaramos que os resultados da inspeção referem-se exclusivamente ao serviço solicitado / realizado e aos itens inspecionados.

Declaramos que esse Certificado de Inspeção não pode ser reproduzido sem autorização formal da P A Inspeções, com exceção do Poder Concedente e caso aprovado, seja feito sempre por completo teor.

Para verificação do status desse certificado entrar em contato com a P A INSPEÇÕES.

Data de emissão: São Paulo, 20 de junho de 2024



Vitor Berno
Responsável Técnico - CREA 601780190



Péricles Artlho
Diretor Geral - PA Inspeções



link para verificação de veracidade do certificado:

PA INSPEÇÕES - Al. Lorena, 331 - conj. 302 - 05024-001 - São Paulo - SP - Brasil - Fone: +55 11 90308-0882 - www.painspecoes.com.br - CNPJ: 20.486.074/0001-88

10. Conclusão

Com base nas informações presentes nesse relatório, constituído por fotos e informações inerentes a obra, comprova-se o atendimento ao “Item 3.2.1.2 Obras de melhorias”, alínea “P. Passarelas (BR-116)” Passarela Tigrão, km 228+774, implantada por esta Concessionária, relativo às Obras Civas, em especial quanto à compatibilidade com os Projetos de Engenharia e demais documentos aprovados pelo Poder Concedente, em atendimento ao Contrato de Concessão Nº 003/2021.